

報道関係各位

2021年6月29日
株式会社スマートドライブ

住友三井オートサービスの子会社・SMAサポートが設立する少額短期保険業者 「i-SMAS（アイエスマス）」とテレマティクス型保険を共同開発 ～リース車両の安全運転及びエコ運転が保険料の低減につながる『テレマティクス型』保険で連携～

モビリティデータを活用したサービスを提供する株式会社スマートドライブ（本社所在地：東京都千代田区、代表取締役：北川烈、以下「当社」）は、住友三井オートサービス株式会社（本社：東京都新宿区、取締役社長：露口章、以下「SMAS（エスマス）」）の子会社である、SMAサポート株式会社（本社：東京都新宿区、取締役社長：露口章）により新たに設立された少額短期保険業者※1であるi-SMAS少額短期保険株式会社（本社：東京都新宿区、代表取締役社長：三谷一、登録番号：関東財務局長（少額短期保険）第100号、以下「i-SMAS（アイエスマス）」）とともに、『テレマティクス型』保険の共同開発を行いましたのでお知らせします。

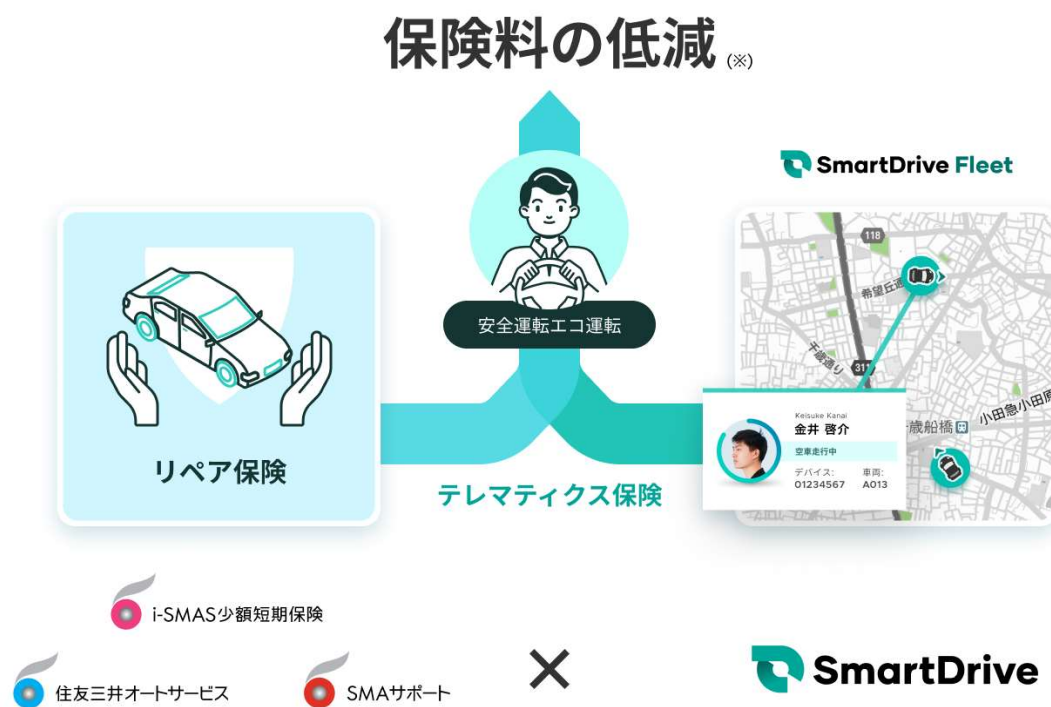

(※)条件によっては増額になる場合もございます。

i-SMASはリース車両に対して必要な修理費用を補償する「リース車両修理費用保険（以下「リペア保険」）」の提供を開始し、2021年6月頃の保険募集開始を予定しています。そのうち、センサーで取得される車の運転挙動に応じて保険料が変動し、安全運転及びエコ運転が保険料の低減につながる『テレマティクス型』保険の提供にあたり、当社の運転評価技術が採用され、i-SMASとともに開発を進めてきました。今後は、i-SMASと連携し、テレマティクス型の保険の推進を行なってまいります。

SMA Sグループが提供を開始するリペア保険では、リース車両に対して必要な修理費用を補償するビジネスモデル特許を出願（特願 2021-55573）しており、当社が提供する『テレマティクス型』のほか、車の修理補償を賠償責任補償等と分離することでリスク分散を行う『事故実績型』の提供を予定しています。

当社においても、主に法人向けの車両管理・運行管理を通じて、安全運転を促しながら、保険の最適化を提案できるビジネスモデルに関連する特許出願（特願 2021-74655）を行っており、様々な形でのサービス提供を視野に入れております。

SMA Sと当社は2021年3月に資本業務提携しており、今回の連携は、100万台を超える車両を保有・管理するSMA Sグループと、「移動の進化を後押しする」をビジョンに掲げ様々な移動データの利活用を行う当社が、お客さまに新たな付加価値を提供するべく協働した結果の一つです。今後も、新たなモビリティサービスの開発を目指し、連携を進めて参ります。

以上

※1 少額短期保険業は、一定の事業規模の範囲内において、保険金額が少額、保険期間が短期の保険商品を企画・販売する事業を指す。

【スマートドライブのサービス】

法人向け車両管理システム SmartDrive Fleet

<https://smartdrive-fleet.jp/>

ドライバーエンゲージメントサービス SmartDrive Cars

<https://www.smartdrive-cars.jp/>

家族の運転見守りサービス SmartDrive Families

<https://smartdrive-families.jp/>

走行データの取得・蓄積・活用 Mobility Data Platform

<https://smartdrive.co.jp/mobility-data-platform/>

業界の垣根を超えたコミュニティー

<https://www.mobility-transformation.com/>

※「SmartDrive Fleet」、「SmartDrive Cars」、「SmartDrive Families」、「Mobility Data Platform」、「Mobility Transformation」は、株式会社スマートドライブの商標または登録商標です。

■会社概要 株式会社スマートドライブ

会社名 : 株式会社スマートドライブ

設立 : 2013年10月

代表取締役 : 北川 烈

所在地 : 東京都千代田区有楽町 1-1-2 日比谷三井タワー12F

URL : <https://smartdrive.co.jp/>

-本件に関する報道お問い合わせ窓口-

株式会社スマートドライブ マーケティングチーム 広報担当

Email : pr@smartdrive.co.jp TEL : 070-3250-4163 (佐藤)